Industrial mora de Barnices

Desde 1.958

POL .IND. LA PAHILLA, C/ EL COLLAO, Parc.21 - 46370 CHIVA (Valencia) SPAIN Tfno.+ 34 96 252 01 60 Fax.+ 34 96 252 07 20

http://www.barnices-mora.com e-mail: dpto.tecnico@barnices-mora.com

Internal System Inmoba Quality Control
E.R. 2000/0615

FICHA TÉCNICA Y DE APLICACIÓN

Ref. EAN 8436005131000

Rev. 06 04-16

P R O D U C T O

R E S I M O R M-42

ALTA PROTECCION Y DECORACION PARA PAVIMENTOS DE HORMIGON IMPRESO Y SIMILARES

PROPIEDADES:
Producto ideal para la protección, decoración, de pavimentos de hormigón impreso, continuos, prefabricados, etc. para uso interior y exterior, Resistente al roce y rayos U.V., No hace pieles ni se escama. listo al uso.

FORMA DE EMPLEO:
1º- Procurar que la superficie a aplicar esté bien seca, sin humedad y limpia de suciedad y de restos de productos anteriores.
2º- Aplicar una 1ªcapa bien distribuida, en caso de quedar muy mate se aplicaría una 2ª capa, estirar bien y no dejar mucho espesor en las capas, dejar secar con muy buena ventilación. Aplicar entre 10 - 30 ºC.
Si está muy espeso añadir xileno, tolueno ó disolvente universal.

SECADO: 4 - 8 Horas.
APLICACION: Rodillo espuma fino - Pulverizado
ACABADO: Brillo ó Mate (antideslizante)
RENDIMIENTO: 1 litro para 5 - 7 M2 dependiendo del tipo de hormigón y el desgaste y poro del mismo
DISOLUCION: Xileno o Tolueno

LIMPIEZA DE UTILES CON TOLUENO, XILENO O DISOLVENTE UNIVERSAL

ENVASES: 1 Litro, 4 Litros, 10 Litros, 20 Litros, 220 Litros y 1.000 Litros.

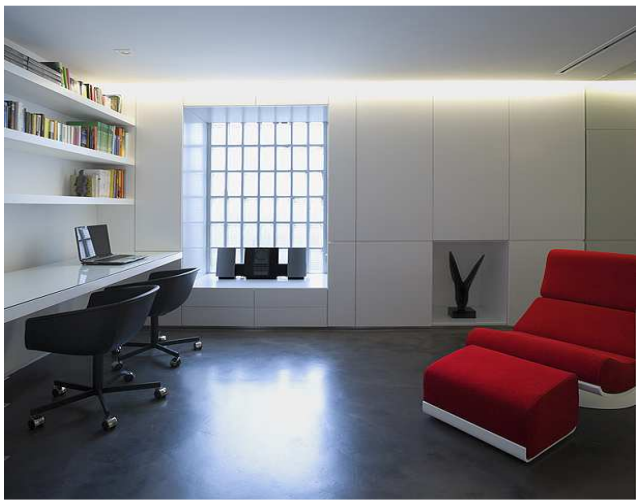

R11-muy inflamable.R20/21-nocivo por inhalación y en contacto con la piel.R37/38-irrita las vías respiratorias y la piel.R52/53-novivo para los organismos acuaticos, puede provocar efectos negativos en el medio ambiente acuatico.S2-mantener fuera del alcance de los niños.S16-proteger de las fuentes de ignición. NO fumar.S24/25-evitar el contacto con los ojos y la piel.S29-no verter al desagüe.S37/39-usar guantes adecuados y protección para ojos y cara. Uso profesional
Contiene: Tolueno

La información facilitada en esta ficha técnica, es el resultado de nuestras investigaciones en laboratorio y experiencias reales de aplicación. Sin embargo y dado que frecuentemente los productos se utilizan en condiciones que escapan a nuestro control, no podemos garantizar mas que el buen resultado del producto siempre y cuando su aplicación y uso sean correctos.